

Luis Enrique López Cardiel
ARQUITECTO



CURRICULUM VITAE
2018



CURRICULUM VITAE
ARQ. LUIS ENRIQUE LÓPEZ CARDIEL
2018

FUTUROS-PROSPECTIVA
PLANEACIÓN ESTRATEGICA
CAPACIDAD DE SOPORTE
DESARROLLOS SUSTENTABLES
PROYECTOS EJECUTIVOS



CURRICULUM VITAE

ARQ. LUIS ENRIQUE LOPEZ CARDIEL

1. ESTUDIOS SUPERIORES

Lic. en Arquitectura

Facultad de Arquitectura
Universidad Nacional Autónoma de México
1976 - 1980

Posgrado en Planeación y Diseño de Unidades Médicas

Unidad de Posgrado
Facultad de Arquitectura UNAM
1995 - 1996

2. ACTIVIDAD PROFESIONAL

Director General

Centro de Investigación y Desarrollo de Futuros
CEIDFU
2008-2018

Asesor Externo, Diversos Gobiernos Estatales

Secretarías de Salud
Secretarías de Obras y Asentamientos Humanos
2004-2014

Asesor del Ministerio de Salud del Perú

Programa Nacional de Mantenimiento y Equipamiento
PRONAME
2000

Asesor Externo de la Secretaría de Salud

Subsecretaría de Regulación y Fomento Sanitario
Inmuebles de Producción Farmacéutica, Biológicos y Reactivos
En el Bienio 1995 - 1997



3 *DATOS BASICOS*

RAZON SOCIAL:

Persona Física con Actividad Empresarial: Arq. Luis Enrique López Cardiel

RFC: LOCL5708281X0

CURP: LOCL570828HDFPRS03

DOMICILIO FISCAL:

Chilpancingo 133 int. 4
Col. Roma Sur
Delg. Cuauhtémoc
C.P. 06760
Ciudad de México.

TELEFONOS:

(55) 55-84-42-76
(045) 13-75-69-09 Movil

Pagina Web:

WWW.lopezcardiel.com

e-mail:

arquicar_2@yahoo.com.mx
luisenrique@lopezcardiel.com

ACTIVIDAD PREPONDERANTE:

Desarrollo Prospectivo, Planeación Estratégica y
Elaboración de Estudios y Proyectos Ejecutivos

NUMERO DE REGISTRO PATRONAL IMSS:

Y60-36060-10-8

CEDULA PROFESIONAL:

1003636



4. ACTIVIDAD INTERNACIONAL (CONFERENCIAS, entre otras)

Hospitales de Alta Especialidad

Congreso para la Salud
Federación Panamericana de Asociaciones de Arquitectos
Cd. de la Habana, Cuba 1988

Arquitectura para la Salud

Congreso Arquitectura
La Paz, Bolivia 1992

Laboratorios de Producción Farmacéutica en México

Encuentro Biotecnológico
Secretaría de Salud México – Merck Sharp & Dohme
Philadelphia, USA 1996

Las Redes Hospitalarias al Fin del Milenio

American Institute of Architects – FPAA
San Francisco California, abril 1998

Arquitectura para la Salud

Congreso AADAIH
Buenos Aires, Argentina 1998

Avances en la Infraestructura hacia el Adulto Mayor

IV Congreso Nacional de Arquitectos de Costa Rica – FPAA
Punta Arenas, Costa Rica
Agosto, 1999

“Infraestructura Social – Área Salud”

Reunión Real Instituto de Arquitectura Canadiense – FPAA
Ottawa, mayo 2000

“Cien Años de Arquitectura para la Salud en México”

“Beyond 2000” (AIA, JHIA, RAIC)
Vancouver, Canadá 2000

“Los Futuros de los Espacios para la Salud en México”

IX Encuentro MERCOSUR
Buenos Aires, Argentina 2003

“Plan Puebla Panamá”

El Hospital Trans-fronterizo
Estambul, Turquía 2005

“Diagnostico Nacional de Accesibilidad”

Congreso Mundial de Arquitectos. UIA
Tokio, Japón, 2010



5.- REPRESENTACIONES

Miembro de:

Colegio de Arquitectos de la Cd. de México

Sociedad de Arquitectos de la Cd. de México

Miembro Fundador y Ex Presidente:

Sociedad Mexicana de Arquitectos Especializados en Salud, A.C.
(SMAES)

Desde 1989:

Corresponsable en Diseño Urbano y Arquitectura

Representante ante Grupos Vulnerables y Personas con Discapacidad:

Federación de Colegios de Arquitectos de la República Mexicana
2000-2002

Fundador y Presidente:

Organización de Expertos Americanos en Infraestructura para la Salud
2001-2008

Coordinador del Grupo de Trabajo de Accesibilidad en Inmuebles para la Salud

Consejo Nacional de Discapacidad
2004-2008

Director del Programa de Trabajo de “Arquitectura para Todos”:

Unión Internacional de Arquitectos
2004-2008

Secretario de Relaciones Internacionales

Federación de Colegios de Arquitectos de la República Mexicana
2006-2008

Coordinador y representante de la XV Conferencia de Cambio Climático de ONU

Unión Internacional de Arquitectos
2010

Secretario Ejecutivo

Colegio de Arquitectos de la Ciudad de México
2012 - 2014

Coordinador Ejecutivo

Comité Mexicano para la Práctica Internacional de la Arquitectura COMPIAR
2013 – 2018



6.- PUBLICACIONES

“Diseño de un Hospital de 164 Camas”

Enciclopedia de Arquitectura Plazola (participación)
Plazola Editores, 1997

Memoria de Ponencias

VI, VII y VIII Congreso “El Hospital del Futuro”, SMAES, 1999, 2000 y 2001

**Criterios Normativos para el Diseño, Construcción y Operación de
Espacios Físicos para su Acceso y Uso por Personas con Discapacidad**

Junto con la Subcomisión de Accesibilidad
Telecomunicaciones y Transportes, 2000

“Génesis de Infraestructura para la Salud”

Coordinación – Ed. Eduardo Langagne, SMAES, 2000

“Imágenes de Arquitectura Hospitalaria en México”

SSA, 2003

**“Recomendaciones y Requerimientos Mínimos de Accesibilidad y Uso en Vivienda de
Interés Social para Personas con Discapacidad”**

Fascículo “A” Con Discapacidad Motriz. FCARM, 2002

Accesibilidad Universal

Documento inicial, para consenso y discusión.

Futura Convención Internacional de Derechos Humanos. O.N.U.

Unión Internacional de Arquitectos. UIA-WPH. 2004

**Políticas Públicas para los Futuros del Ordenamiento del Territorio, Desarrollo
Urbano, Vivienda, Medio Ambiente, Infraestructura y Equipamiento, 2012-2020-2030**

25 Años de Prospectivas
PROFUTUROS FCARM, 2006.

Arquitectura Mexicana Contemporanea. México en Italia

SRE, Embajada de Italia en México. CAM-SAM 2013

100 Visiones por La Merced

Gobierno del Distrito Federal
SEDECO-CAM-SAM 2014

Concurso Nacional de Ideas. Anteproyecto del Plan Maestro

Instituto nacional Electoral
2015



CURRICULUM DETALLADO PROYECTOS Y OBRAS ESPECIFICAS

1978

- ❑ Dibujante. Diversos proyectos de vivienda. Estudio del Arq. Armando Ajuria.
- ❑ Ilustrador. Diversos folletos y publicaciones de la Dirección de Bibliotecas, U.N.A.M.

1979

- ❑ Dibujante. Diversos proyectos de vivienda. Estudio del Arq. Jorge Ortega Loera
- ❑ Investigador. Unidad habitacional del I.N.F.O.N.A.V.I.T. en Villahermosa, Tabasco. Estudiodel Arq. Jorge Ortega Loera.

1980

- ❑ Dibujante. Diversos proyectos para la salud.
- ❑ Coordinador. Desarrollo arquitectónico del Centro Nacional de Recuperación para el Trabajo en Metepec, Puebla I.M.S.S.

1981

- ❑ Coordinador. Inventario de precios comerciales de suelo urbano, S.A.H.O.P.
- ❑ Coordinador. Desarrollo Arquitectónico de Clínica Hospital T.2 No. 12, En San Luis Río Colorado, Sonora I.M.S.S.
- ❑ Coordinador. Desarrollo Arquitectónico de Clínica Hospital T. 3. en Tecate, B.C.N., I.M.S.S.
- ❑ Coordinador. Desarrollo Arquitectónico del proyecto de remodelación y ampliación del Hospital "Darío Fernández", D.F., I.S.S.S.T.E.
- ❑ Coordinador general y participación en los siguientes proyectos:
- ❑ Proyecto de remodelación y ampliación del "Hospital Infantil de México" D.F. FOVISSSTE
- ❑ Proyecto y desarrollo arquitectónico de la ampliación y remodelación del H.G.Z. en Taxco, Gro. I.M.S.S.





1983



- ❑ Desarrollo arquitectónico de la ampliación y remodelación del H.G.Z. en San Luis Río Colorado, Sonora, I.M.S.S.
- ❑ Proyecto y desarrollo arquitectónico de la remodelación del H.G.Z. + M.F. No. 1 en Querétaro, Qro. I.M.S.S.
- ❑ Proyecto de adecuación a unidades de medicina familiar guarderías tipo I.M.S.S.
- ❑ Proyecto y desarrollo arquitectónico de la ampliación y remodelación del H.G.Z. + M.F. No. 7 en Tijuana B.C.N. I.M.S.S.

1984



- ❑ Proyecto y desarrollo arquitectónico de la remodelación del H.G.Z. + M.F. No. 1 Toluca, Edo. de México., I.M.S.S.
- ❑ Proyecto y desarrollo arquitectónico de la remodelación de las oficinas de la sub-delegación médica de Toluca, Edo. de México. I.M.S.S.
- ❑ Proyecto y desarrollo arquitectónico de la unidad de fisioterapia en el H.G.Z. No. 2, Toluca, Edo de México. I.M.S.S.
- ❑ Proyecto y desarrollo arquitectónico de la alberca y H.G.O. + M.F. No. 1 en Toluca, Edo. de México., I.M.S.S.
- ❑ Proyecto y desarrollo arquitectónico de la remodelación de la U.M.F. (20 consultorios), el Coecillo, León, Gto. I.M.S.S.
- ❑ Proyecto y desarrollo de la remodelación del H.G.Z. Nuevo Laredo B.C.N. I.M.S.S.
- ❑ Coordinador en colaboración con el I.M.S.S. del plan maestro del Edo de B.C.N., I.M.S.S.
- ❑ Proyecto y desarrollo arquitectónico de la remodelación del H.G.Z. No. 20 de Tijuana, B.C.N., I.M.S.S.
- ❑ Proyecto y desarrollo arquitectónico de la remodelación y ampliación de la U.M.F. No. 70 de Saltillo, Coah., I.M.S.S.

1985

- ❑ Proyecto y desarrollo arquitectónico de la remodelación del H.G.Z. No. 6 de Cd. Juárez, Chih., I.M.S.S.



- ❑ Proyecto y desarrollo arquitectónico del centro de rehabilitación y educación especial en Monterrey N.L., DIF



- ❑ Proyecto y desarrollo arquitectónico del centro de rehabilitación y educación especial en Chihuahua, Chih., DIF
- ❑ Proyecto y desarrollo arquitectónico de la U.M.F. 20 consultorios "Penquitas", Saltillo, Coah., I.M.S.S.
- ❑ Proyecto y desarrollo arquitectónico de la U.M.F. 20 consultorios "Oblatos" en Guadalajara, Jalisco, I.M.S.S.
- ❑ Proyecto y desarrollo arquitectónico de la remodelación de la U.M.F. No. 34 en Cd. Juárez, Chih., I.M.S.S.



- ❑ Proyecto y desarrollo arquitectónico de la remodelación de la unidad de medicina física en el H.G.Z. No. 35 en Cd. Juárez, Chih., I.M.S.S.
- ❑ Anteproyecto de la remodelación de las oficinas delegacionales del Estado de Nuevo León, en el Conjunto Félix U. Gómez, I.M.S.S.



- ❑ Proyecto y desarrollo arquitectónico de la remodelación del H.G.Z. No. 1 en Saltillo, Coah, I.M.S.S.
- ❑ Coordinador en colaboración con el I.M.S.S. para la elaboración el plan maestro del el Edo. de Nuevo León, I.M.S.S.
- ❑ Proyecto y desarrollo arquitectónico de la remodelación del Laboratorio y Banco de Sangre del H.G.O. + M.F. No. 7 en Tijuana, B.C.N., I.M.S.S.
- ❑ Proyecto y desarrollo arquitectónico del H.G.Z. 164 camas prototipo, I.M.S.S.
- ❑ Proyecto y desarrollo arquitectónico del H.G.Z. 164 camas "Vicente Guerrero" México. D.F., I.M.S.S.
- ❑ Proyecto y desarrollo arquitectónico de la guardería infantil en el conjunto Colonia en México D.F., I.M.S.S.
- ❑ Proyecto y desarrollo arquitectónico de las oficinas de seguridad en el trabajo. Jefatura de ingresos y sub Jefatura de prensa y difusión, en el "Conjunto Colonia", México, D.F., I.M.S.S.



1986



- ❑ Asesoría de planeación de hospitales y anteproyecto del Hospital General en San Miguelito en la Ciudad de Panamá, Panamá Ministerio de Salud de Panamá.
- ❑ Proyecto de adaptación del H.G.Z. 164 camas prototipo, en el conjunto Villa Coapa, México, D.F., I.M.S.S.
- ❑ Proyecto y desarrollo arquitectónico del Laboratorio y Bioterio Central de Centro Médico "Oblatos" en Guadalajara, Jal., I.M.S.S.
- ❑ Proyecto y desarrollo arquitectónico del H.G.Z. 350 camas en Tlalnepantla, Edo. de México, I.M.S.S.
- ❑ Proyecto y desarrollo arquitectónico del H.G.Z. No. 33 de 320 camas en Monterrey, N.L., I.M.S.S.
- ❑ Proyecto y desarrollo arquitectónica de la clínica para la Fundación Mexicana de asistencia psicoterapéutica, México, D.F.
- ❑ Proyecto y desarrollo arquitectónico de la remodelación y ampliación de la U.M.F. (F.F.C.C.) en la ciudad de Saltillo Coah., I.M.S.S.
- ❑ Proyecto y desarrollo arquitectónico de la U.M.F. 10 consultorios, en Sta. Mónica. Edo de México., I.M.S.S.
- ❑ Proyecto y desarrollo arquitectónico Unidad de medicina física del H.G.Z. + M.F. No. 2 de la Cd. de Saltillo Coah., I.M.S.S.
- ❑ Proyecto de adaptación de un hospital de traumatología y ortopedia del I.M.S.S. en el hospital "Humana Corporation" en la Cd de México. I.M.S.S.
- ❑ Proyecto y desarrollo arquitectónico de un centro de rescate alpinista y de bomberos en Amecameca, Edo. de México. Gob. del Edo. de México.

1987

- ❑ Proyecto y desarrollo arquitectónico de la farmacia central del conjunto hospitalario "Félix U. Gómez" en Monterrey, N.L., I.M.S.S.
- ❑ Proyecto y desarrollo arquitectónico de la remodelación del Hospital de Especialidades de Torreón, Coah., I.M.S.S.



- ❑ Proyecto y desarrollo arquitectónico de las oficinas sub-delegacionales y tienda para empleados, Ensenada, B.C.N., I.M.S.S.
- ❑ Proyecto y desarrollo arquitectónico de la ampliación y remodelación del H.G.Z. No. 16 de Torreón, Coah., I.M.S.S.
- ❑ Plan maestro del conjunto hospitalario Félix U. Gómez, en la Cd. de Monterrey, N.L. I.M.S.S.
- ❑ Elaboración de 42 servicios, del Programa General del Sistema de Investigación, Diseño, Producción y Retroalimentación de los Servicios Médicos de Alta Especialidad, I.M.S.S.
- ❑ Coordinador general de la supervisión arquitectónica en sitio del H.G.Z., "Oblatos" en Guadalajara Jal., I.M.S.S.
- ❑ Coordinador general de la supervisión arquitectónica en sitio del H.G.Z. "Félix. U. Gómez" en Monterrey, Nuevo León, I.M.S.S.
- ❑ Coordinador y Proyectista; Proyecto y desarrollo, obra nueva, Hospital Civil en Jalapa Ver., Gobierno del Edo. de Veracruz.
- ❑ Coordinador y proyectista; Proyecto y desarrollo ampliación y remodelación del H.G. Sub-zona + M.F. No. 11, San Miguel de Allende, Gto. IMSS
- ❑ Coordinador general de la supervisión arquitectónica en sitio del Hospital de Gineco-pediatría, en Saltillo, Coah., I.M.S.S.
- ❑ Proyecto y desarrollo, ampliación y remodelación, H.G.Z. No. 3, Cancún, Q. Roo., I.M.S.S.
- ❑ Proyecto y desarrollo, ampliación y remodelación H.G.Z. + M.F. No. 16 en Torreón Coah., I.M.S.S.
- ❑ Proyecto y desarrollo, ampliación remodelación del hospital de especialidades en Torreón, Coah., I.M.S.S.
- ❑ Evaluación de unidades médicas y no médicas de la Cd. de Saltillo Coah., I.M.S.S.
- ❑ Anteproyecto de remodelación del H.G.Z. + M.F. No. 8 en Ensenada B.C.N., I.M.S.S.





- ❑ Anteproyecto de adaptación y remodelación de las oficinas subdelegacionales en Ensenada B.C.N., I.M.S.S.
- ❑ Anteproyecto ampliación y remodelación H.R. + M.F. No. 1, en Morelia Mich., I.M.S.S.
- ❑ Proyecto y desarrollo obra nueva Oficinas Administrativas Subdelegacionales en Torreón, Coah., I.M.S.S.
- ❑ Proyecto y desarrollo, ampliación y remodelación del hospital Gineco-Obstetricia No. 61 San. Bartolo Naucalpan, Edo. de México., I.M.S.S.

1988



- ❑ Coordinador general de la supervisión arquitectónica en sitio del H.G.Z. 164 camas "Vicente Guerrero" D.F. I.M.S.S.
- ❑ Coordinador general supervisión arquitectónica en sitio del H.G.Z. "Gustavo Baz" Edo. de México., I.M.S.S.
- ❑ Proyecto y desarrollo, ampliación, remodelación y racionalización del H.G.Z. No. 6 en Cd. Juárez, Chih., I.S.S.S.T.E.
- ❑ Estudios formales y obra exterior del conjunto hospitalario "Félix U. Gómez" en Monterrey, N.L., I.M.S.S.
- ❑ Adecuación plan maestro en Gómez Palacios, Durango, I.M.S.S.
- ❑ Adecuación plan maestro en Torreón, Coah., I.M.S.S.
- ❑ Proyecto y desarrollo arquitectónico de la adaptación y remodelación del hospital general en el inmueble denominado "Palacio del César" en Cd. Juárez, Chih. I.S.S.S.T.E.
- ❑ Proyecto y desarrollo arquitectónico de la guardería de 150 niños en Izazaga, D.F. I.S.S.S.T.E.

1989



- ❑ Proyecto y desarrollo arquitectónico de la U.M.F. 1 consultorio prototipo. I.S.S.S.T.E.
- ❑ Proyecto y desarrollo arquitectónico de la U.M.F. 2 consultorios prototipo. I.S.S.S.T.E.
- ❑ Proyecto y desarrollo arquitectónico de la U.M.F. 3 consultorios prototipo. I.S.S.S.T.E.



- ❑ Proyecto y desarrollo arquitectónico de la U.M.F. 7 consultorios prototipo (altiplano) I.S.S.S.T.E.
- ❑ Proyecto y desarrollo arquitectónico de la U.M.F. 7 consultorios prototipo (extremoso) I.S.S.S.T.E.
- ❑ Plan maestro conjunto "Centro Médico Nacional" I.S.S.S.T.E. "20 de Noviembre". en la Cd de México.



- ❑ Participación: Plan Maestro de Prevención del Laboratorio y Centros de Descontaminación para pacientes radiados en Veracruz S.S.A.
- ❑ Proyecto y desarrollo arquitectónico R1, R2, y R3 para la U.M.F. (1,2,3,) I.S.S.S.T.E.
- ❑ Proyecto y desarrollo arquitectónico del hospital materno infantil y el albergue familiar en la Cd. de Querétaro, Qro. S.S.A.



- ❑ Proyecto y desarrollo arquitectónico de la unidad de medicina física en la ciudad de Monterrey, N.L. I.M.S.S.
- ❑ Elaboración de las Normas de señalamiento y ambientación del COES, S.S.A.
- ❑ Proyecto y desarrollo arquitectónico de la U.M.F. 7 consultorios, Escobedo, en la Cd. de Monterrey N.L. I.M.S.S.
- ❑ Proyecto de Racionalización de los Laboratorios de Pruebas Bacteriológicas y Epidemiológicas, Instituto Nacional de Salud Pública en Cuernavaca, Mor. S.S.A.
- ❑ Proyecto de remodelación del Hospital General de la Cd. de Mexicali B.C.N. S.S.A.
- ❑ Proyecto de remodelación del H.G.R. + M.F. No. 1 en la Cd. de Morelia Mich. I.M.S.S.

1990



- ❑ Proyecto y desarrollo arquitectónico del Hospital general de 60 camas en Pinotepa Nacional, Oax., S.S.A.
- ❑ Proyecto y desarrollo arquitectónico de la Clínica hospital en la Ciudad de Huajuapán, (24 camas) Oax. I.S.S.S.T.E.
- ❑ Proyecto de remodelación de la clínica hospital en la Cd. de Tijuana B.C.N.(54 camas) I.S.S.S.T.E.



- ❑ Proyecto de remodelación de la clínica hospital en la Cd. de Mexicali B.C.N. (54 camas) I.S.S.S.T.E.
- ❑ Proyecto de adecuación de la estancia de bienestar infantil en Ensenada, B.C.N. I.S.S.S.T.E.
- ❑ Proyecto y desarrollo de la Estancia de Bienestar Infantil en la colonia Roma, México, D.F., I.S.S.S.T.E.
- ❑ Proyecto y desarrollo de la clínica de 10 consultorios en la Cd. de Querétaro, Qro., I.S.S.S.T.E.
- ❑ Proyecto de remodelación de la biblioteca central del Hospital General en la Cd. de México, D.F. S.S.A.
- ❑ Proyecto de remodelación del H.G.Z. No.16 en Torreón, Coah., I.M.S.S.



- ❑ Proyecto de remodelación del hospital de especialidades de Torreón, Coah., I.M.S.S.
- ❑ Proyecto de adecuación del H.G.Z. No. 33 en Monterrey, N.L., I.M.S.S.
- ❑ Proyecto de remodelación del H.G.Z. No. 21 en Monterrey, N.L., I.M.S.S.
- ❑ Proyecto y desarrollo arquitectónico Hospital General Los Mochis, Sin. S.S.A.
- ❑ Proyecto y desarrollo arquitectónico Hospital General 164 camas Sn. Pedro Xalpa, (164 camas) Edo. de México, I.M.S.S.
- ❑ Proyecto y desarrollo arquitectónico Centro deportivo, Sn. Pedro Xalpa, Edo. de México, I.M.S.S.

1991



- ❑ Proyecto y desarrollo arquitectónico, Centro de Seguridad Social, San Pedro Xalpa Edo. de México, I.M.S.S.
- ❑ Anteproyecto oficinas subdelegacionales, San. Pedro Xalpa. Edo. de México, I.M.S.S.
- ❑ Proyecto y desarrollo arquitectónico de la unidad médico familiar Urdiñola, en Saltillo, Coahuila, (15 consultorios) I.M.S.S.



- ❑ Proyecto y desarrollo arquitectónico de la unidad médico familiar calle Francia, en Saltillo, Coahuila, (15 consultorios) I.M.S.S.
- ❑ Proyecto y desarrollo arquitectónico de la Guardería Infantil 122 niños en Lázaro Cárdenas, Mich. I.M.S.S.
- ❑ Estudios de factibilidad y evaluación para convertir el H.G.Z. No. 21 en Hospital de Traumatología y Ortopedia, Monterrey, N.L. I.M.S.S.
- ❑ Proyecto y desarrollo arquitectónico de la remodelación parcial del Centro Médico "20 de Noviembre" de 520 camas, en México D.F. I.S.S.S.T.E.
- ❑ Dirección Arquitectónica en sitio en el Centro Médico "20 de Noviembre" 520 camas, México D.F. I.S.S.S.T.E.
- ❑ Proyecto y desarrollo arquitectónico de la estancia Infantil en Huajuapán de León, (90 niños) Oax. I.S.S.S.T.E.
- ❑ Proyecto y desarrollo arquitectónico de la clínica hospital 12 camas prototipo, I.S.S.S.T.E.
- ❑ Proyecto y desarrollo arquitectónico de la unidad resolutive R1 y R2 prototipo, I.S.S.S.T.E.
- ❑ Proyecto y desarrollo arquitectónico de la clínica médico familiar en Acapulco Gro., I.S.S.S.T.E.
- ❑ Proyecto y desarrollo arquitectónico de la tienda 25 cajas, para los trabajadores en La Paz, Baja California Sur, I.S.S.S.T.E.
- ❑ Proyecto y desarrollo arquitectónico de la clínica médico familiar tipo "A,B, C, D y E" prototipo, I.S.S.S.T.E.





- ❑ Proyecto y desarrollo arquitectónico de la Estancia de Bienestar Infantil en Mexicali, (90 niños) Baja California Norte, I.S.S.S.T.E.
- ❑ Proyecto y desarrollo arquitectónico de la clínica médico familiar en fraccionamiento Fuentes Brotantes, (12 consultorios) México, D.F. I.S.S.S.T.E.
- ❑ Proyecto y desarrollo arquitectónico de la Clínica Hospital en Ciudad Valles, (24 camas), San Luis Potosí, I.S.S.S.T.E.
- ❑ Proyecto y desarrollo arquitectónico de la tienda 12 cajas, para los trabajadores en San Luis Potosí, I.S.S.S.T.E.
- ❑ Dirección arquitectónica en sitio, Hospital (60 camas), Chalco, Edo. de México, S.S.A.
- ❑ Dirección arquitectónica en sitio, Hospital (90 camas), Chimalhuacán, Edo. de México, S.S.A.
- ❑ Proyecto y desarrollo arquitectónico de los Laboratorios y Centros de Monitoreo para Pacientes Radiados y Contaminados. Prototipo y Sembrados. Edo. de Veracruz, S.S.A.



- ❑ Proyecto de remodelación y desarrollo ejecutivo del Laboratorio de Monitoreo Ambiental en el Hospital General de Veracruz, Ver. S.S.A.
- ❑ Proyecto y desarrollo ejecutivo de la Unidad de Medicina Familiar (10 consultorios) en la calle Teja No. 50. Col. Pueblo Nuevo, en la Cd. de México D.F. IMSS
- ❑ Proyecto y desarrollo ejecutivo de la Unidad de Medicina Familiar (10 consultorios) No. 36 en la Cd de Monterrey, N.L. IMSS





1992



- ❑ Proyecto y desarrollo ejecutivo del Programa de Minusválidos Aplicado en la Unidad Hospital Regional No. 72, Tlalnepantla, Edo. de México. IMSS
- ❑ Proyecto y desarrollo ejecutivo correspondiente a la unidad de medicina familiar (10 consultorios), ubicada en Gral. Celestino Gasca Gral. Escobedo, Guanajuato y Jalisco, en la Cd. de Monterrey, N.L. IMSS
- ❑ Proyecto y desarrollo ejecutivo correspondiente al proyecto de ampliación y remodelación de la unidad Hospital Regional M.F No. 1 (50 camas G.O.) en la Cd. de Morelia, Mich. IMSS
- ❑ Dirección arquitectónica de la obra del Hospital General 120 camas en la Cd. de los Mochis, Sin. SSA
- ❑ Estudios preliminares, anteproyecto y desarrollo ejecutivo de la ampliación y remodelación de la Unidad Hospital General de Zona No. 8 (camas) en la Cd. de Uruapan, Mich. IMSS
- ❑ Proyecto, desarrollo arquitectónico y dirección arquitectónica en sitio de la remodelación y ampliación de algunos servicios del Hospital General (120 camas) en la Cd. de Acapulco Gro. ISSSTE
- ❑ Proyecto Ejecutivo de U.M.F. (10 consultorios) ubicada en Av. Tecnológico y Carretera Mesa de Otay, Tijuana, B.C.N. IMSS
- ❑ Anteproyecto, desarrollo arquitectónico y dirección arquitectónica en sitio del proyecto de remodelación de diferentes servicios del Hospital Regional 20 de Noviembre (520 camas) en la Cd. de México, ISSSTE

1993



- ❑ Elaboración de láminas de presentación para el Ejecutivo Nacional, del proceso de conversión del "H.R. 20 de Noviembre" en Centro Médico Nacional del ISSSTE.
- ❑ Anteproyecto, desarrollo ejecutivo y dirección arquitectónica de la remodelación del H.G.Z. No. 1 en la Cd. de Saltillo, Coah. (70 camas). IMSS
- ❑ Dirección arquitectónica de la unidad de medicina familiar (15 cons.) en la Cd. de Saltillo, Coah. (Urduñola), IMSS



1994



1995

- ❑ Anteproyecto, desarrollo ejecutivo y dirección arquitectónica de la remodelación del H.G.Z. No. 47, Col. Vicente Guerrero en México, D.F., IMSS
- ❑ Dirección arquitectónica de la unidad de medicina familiar No. 36 (Las Torres) en la Cd. de Monterrey, N.L., IMSS
- ❑ Dirección arquitectónica de la unidad de medicina familiar No. 35 (Escobedo) en la Cd. de Monterrey, N.L., IMSS
- ❑ Elaboración de las Normas Técnicas de los servicios médicos de Toco cirugía, Ceye y Auxiliares de Tratamiento. IMSS
- ❑ Anteproyecto y desarrollo ejecutivo del proyecto de ampliación y adaptación, del conjunto " Pensiones ", que lo integran las Oficinas Delegacionales, Tienda para Empleados (8 cajas) y el Centro de Seguridad Social en la Cd. de Mérida, Yuc., IMSS
- ❑ Anteproyecto, desarrollo ejecutivo y dirección arquitectónica del proyecto de ampliación de la consulta externa del H.G.R. No. 1 en la Cd. de Morelia, Mich. IMSS
- ❑ Anteproyecto, desarrollo ejecutivo y dirección arquitectónica del proyecto de los Laboratorio de Pruebas y Control de Calidad y de las Oficinas Corporativas del Grupo Holandés "AKZO INDUSTRIAS", en el Edo. de México.
- ❑ Anteproyecto y desarrollo ejecutivo, del proyecto de edificio de oficinas en Av. Chilpancingo, en México, D.F., GRUPO PROMOTOR, S.A. DE C.V.
- ❑ Anteproyecto y desarrollo ejecutivo, del proyecto de adecuaciones y remodelación de la clínica Hospital de La Paz Baja California Sur. ISSSTE
- ❑ Anteproyecto y desarrollo ejecutivo del proyecto de adecuaciones en la E.B.I. de la Cd. de Mexicali, Baja California, ISSSTE
- ❑ Dirección arquitectónica del proyecto de unidad de medicina familiar (10 consultorios) en Teja No. 50, Magdalena Contreras, México D.F., IMSS
- ❑ Elaboración de los Planes Maestros de las Clínicas Hospitales de las ciudades de Colima, Col. y Uruapan, Mich., así como del Hospital General de Morelia, Mich. ISSSTE



- ❑ Proyecto y Desarrollo Ejecutivo Adecuación a Baños, Vestidores y Techumbre en Alberca del Centro de Seguridad Social, en la ciudad de Querétaro, Qro. IMSS
- ❑ Proyecto y Desarrollo Ejecutivo del Laboratorio de Toxoide Diftérico del Instituto Nacional de Higiene. SSA
- ❑ Desarrollo Ejecutivo de los Laboratorios anexos nivel de Bioseguridad P-03 del Instituto Nacional de Diagnóstico y Referencia Epidemiológica SSA
- ❑ Desarrollo y actualización de la Guía Técnica de Diseño para el servicio de Patología Clínica Prototipo. IMSS

1996



- ❑ Proyecto y Desarrollo Ejecutivo del Laboratorio de Haemophilus Influenzae en el Instituto Nacional de Higiene. SSA
- ❑ Plan Maestro del Instituto Nacional de Virología. SSA
- ❑ Anteproyecto y Desarrollo Ejecutivo de la Remodelación del HGZ No. 7 en la Ciudad de Monclova, Coah. IMSS
- ❑ Anteproyecto y Adecuación de la Clínica Hospital 12 camas en la ciudad de Sabinas, Coah. ISSSTE

1997



- ❑ Proyecto y Desarrollo Ejecutivo del Centro Gerontológico en la Ciudad de México D.F. ISSSTE
- ❑ Proyecto y Desarrollo Ejecutivo de la Escuela Superior de Enfermería, ubicada en la Ciudad de México. IMSS
- ❑ Anteproyecto de Oficinas Subdelegacionales “El Portalillo” en la Ciudad de Puebla, Pue. IMSS
- ❑ Guías Técnicas de Diseño para proyectos de Oficinas Administrativas IMSS
- ❑ Guías Técnicas de Diseño para proyectos de Salas de Espera en los diferentes inmuebles médicos del IMSS
- ❑ Proyecto y Desarrollo Ejecutivo del Área de Gobierno y Almacén de Producto Terminado en el Instituto Nacional de Virología. SSA



1998



- ❑ Proyecto de Ampliación y Remodelación de los Servicios de Tococirugía, Urgencias y Cirugía del H.G.Z. + U.M.F. No. 15, ubicado en Reynosa, Tams. IMSS
- ❑ Proyecto de Ampliación y Remodelación de U.M.F. 5 consultorios a ubicarse en San Bernabé, Monterrey, N.L. IMSS
- ❑ Desarrollo de Proyecto Ejecutivo Obra Nueva y Adaptación de Estructura existente para Clínica de Alta Capacidad Resolutiva, ubicada en Zihuatanejo, Gro. ISSSTE
- ❑ Desarrollo de Proyecto Ejecutivo Obra Nueva para U.M.F., 10 consultorios a ubicarse en Reynosa, Tamps. IMSS
- ❑ Plan Maestro de Adecuación de los Laboratorios de Producción de Antibióticos de la Planta, Laboratorios Fustery S.A. de C.V., en México, D.F.

1999



- ❑ Dirección Arquitectónica en obra del Laboratorio de Haemophilus influenzae "b" del Instituto Nacional de Higiene, México, D.F. SSA
- ❑ Revisión, Análisis y Adecuación del anteproyecto de remodelación del Auditorio y Vestíbulo del Infotec, México D.F. INFOTEC CONACYT FIDEICOMISO
- ❑ Modificación y Optimización al Proyecto, Sistema de Aire Acondicionado, Sistema de Vapor Puro Apirogénico y Sistema de Agua de Enfriamiento, Laboratorio Toxoide Tetánico del Instituto Nacional de Higiene, México, D.F. SSA

2000



- ❑ Proyecto Ejecutivo Ampliación y Remodelación del Servicio de Braquiterapia y Medicina Nuclear en el Hospital de Especialidades del Centro Médico de León, Gto. IMSS
- ❑ Dirección Arquitectónica de los Laboratorios de Haemophilus Influenzae "b" y Toxoide Tetánico del Instituto Nacional de Higiene en México, D.F. SSA
- ❑ Dirección Arquitectónica Obra Nueva U.M.F. 10 consultorios, ubicada en Lomas de Jarachina en Reynosa, Tamps. IMSS



2001

- ❑ Planeación Estratégica y Factibilidad Inmobiliaria para un Edificio de Salud en la Ciudad de Oaxaca, Oax. Grupo GUGAR



- ❑ Proyecto de Diseño de Instrumentos Técnicos para la Operación del Censo de Infraestructura Hospitalaria Nacional, Subsecretaría de Innovación y Calidad. SSA
- ❑ Asesoría en la Planeación Estratégica para un Inmueble Privado de Atención Médica en la Ciudad de Cancún, Quintana Roo. Grupo Parson's

2002



- ❑ Planeación Estratégica y Reorientación de los Servicios de Atención Médica del Hospital Universitario en la Cd. de Puebla, Pue., Benemérita Universidad Autónoma de Puebla.
- ❑ Proyecto Ejecutivo del Hospital Universitario en la Cd. de Puebla, Pue., Benemérita Universidad Autónoma de Puebla.
- ❑ Proyectos Ejecutivos de Actualización de las Plazas de Peaje del Eje Cuacnopalan – Oaxaca. CAPUFE.

2003

- ❑ Proyecto Ejecutivo de Actualización y Adecuación del Hospital General de Zona San Pedro Xalpa, Edo. De México IMSS.
- ❑ Planeación del Conjunto Médico Ciudad Salud, (Hospital Juan Graham, Hospital Pediátrico, Edificios Complementarios). Villahermosa, Tab. Gobierno del Edo. de Tabasco.



- ❑ Plan Maestro y Proyecto Ejecutivo del Hospital de la Mujer, Ciudad de la Salud, Villahermosa, Tabasco. Secretaria de Salud del Gobierno del Edo. de Tabasco.
- ❑ Plan Maestro Anteproyecto Urbano Ambiental Parque Tecnológico Ford. Cuautitlán, Edo. de México. Ford Company. (Asociado con AGORA S.C.)
- ❑ Estudios de Impacto Urbano y Ambiental para el Hospital de Traumatología y Ortopedia. Conjunto Villacoapa IMSS
- ❑ Proyecto Ejecutivo del Hospital de Traumatología y Ortopedia del Conjunto Villacoapa IMSS (Asociado con ESPASA)
- ❑ Estudios de Impacto Urbano y Ambiental para el Hospital General de Zona "Las Margaritas", Ciudad de Puebla, Edo. de Puebla IMSS
- ❑ Proyecto Ejecutivo de Ampliación y Remodelación del Hospital General de Zona No. 1, Cd. Pachuca, Edo. de Hidalgo IMSS
- ❑ Proyecto Ejecutivo de Ampliación y Remodelación del Hospital de Especialidades No. 14, Ciudad de Veracruz, Edo. de Veracruz. IMSS

2004

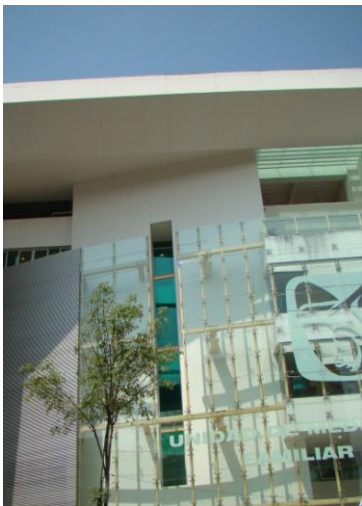

- ❑ Supervisión Técnica para la elaboración de los Programas de Desarrollo Urbano Municipal de los Municipios de Villa de Tezontepec, Tizayuca, Zempoala y Tolcayuca, Edo de Hidalgo. Gobierno del Estado de Hidalgo (Asociado con AGORA A.C.)
- ❑ Proyecto Ejecutivo de la Unidad de Medicina Familiar 10 Consultorios, "El Arbolillo", México, D. F. IMSS
- ❑ Asesoría Externa en Planeación y Tecnologías para la Salud para el Estudio Regional Urbano de "AEROPOLIS", en el Estado de Hidalgo. (Asociado con AGORA A.C.)
- ❑ Proyecto Ejecutivo del Centro Estatal de Imagenología en Ciudad Salud, Villahermosa, Tab. Gobierno del Edo. de Tabasco. (Asociado con G. DIARCO).
- ❑ Proyecto Ejecutivo y Estudio Urbano de Vialidades y Obras Exteriores del H.G.Z en construcción en San Pedro Xalpa, México D.F. IMSS.

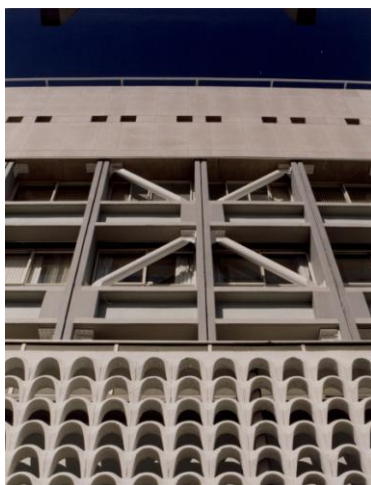

2005

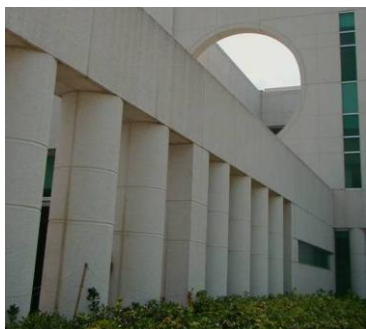

- ❑ Proyecto Ejecutivo de la Unidad de Medicina Familiar No 1 calle Orizaba, Col. Roma, México D.F. IMSS. (Asociado con ESPASA S.C.).
- ❑ Asesoría y elaboración de Guías o Lineamientos de las Unidades Médicas Especializadas (UNEMES) Hemodiálisis y Cirugía Ambulatoria, Centro Nacional de Excelencia Tecnológica en Salud, CENETEC; Subsecretaría de Innovación y Calidad, Secretaría de Salud.
- ❑ Programa de Desarrollo de Tecnologías para la Salud en el Plan Puebla Panamá (PPP), “El Hospital Transfronterizo”. Banco Interamericano de Desarrollo (BID).
- ❑ Proyecto Ejecutivo de Ampliación y Remodelación de la Unidad de Medicina Familiar No 8 en el Municipio de Villa de Ayala, Morelos. IMSS.
- ❑ Proyecto Ejecutivo de Ampliación y Remodelación de la Escuela de Enfermería Siglo XXI, en la Unidad Independencia, México .D.F. IMSS.
- ❑ Proyecto Ejecutivo del Hospital General 120 camas en la Ciudad de Comalcalco, Tabasco. Secretaría de Salud, Gobierno del Estado de Tabasco.
- ❑ Plan Maestro del Centro de Atención Médica “Hospital Infantil” en la Ciudad de Villahermosa, Tabasco. Secretaría de Salud, Gobierno del Estado de Tabasco.
- ❑ Anteproyecto General para la Ampliación y Remodelación de “Hospital Infantil” 200 camas en la Ciudad de Villahermosa, Tabasco. Secretaría de Salud, Gobierno del Estado de Tabasco.
- ❑ Dirección Arquitectónica Hospital General de Zona 184 camas, Col. San Pedro Xalpa en México, D. F. IMSS
- ❑ Dirección Arquitectónica Hospital de Especialidades, Centro Médico, 240 camas. Ciudad de Veracruz, Ver. IMSS
- ❑ Proyecto ejecutivo de Adecuación de diferentes Servicios, Palacio Minería, UNAM.

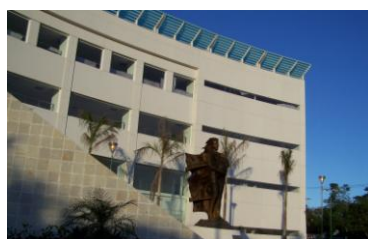
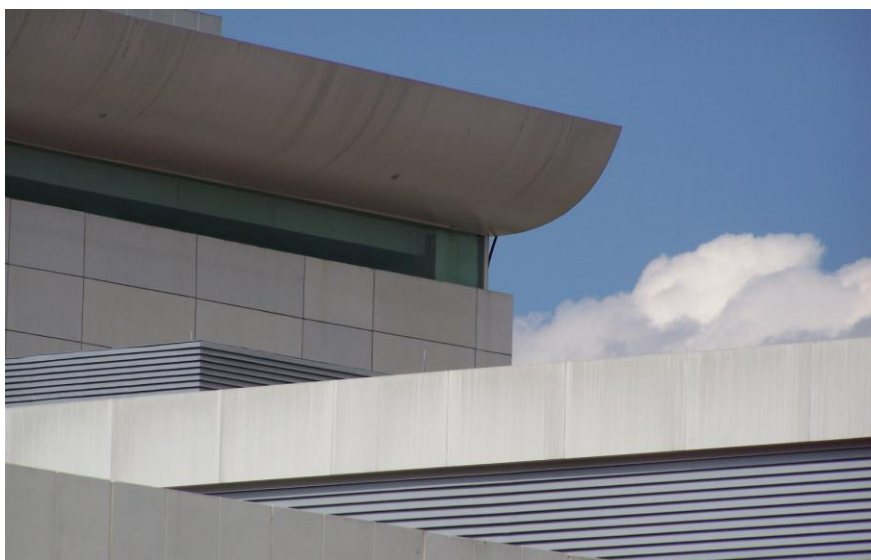

- ❑ Proyecto Ejecutivo de los Servicios de Urgencias Pediátricas y la Unidad del Banco de Sangre Estatal, en el Hospital Infantil, en Villahermosa, Tabasco. Secretaría de Salud, Gobierno del Estado de Tabasco.
- ❑ Plan Maestro de Sostenibilidad y Desarrollo Urbano del Conjunto Médico “Ciudad Salud” conformado por seis Institutos Nacionales de Salud y cuatro Hospitales de Especialidades, Tlalpan, Ciudad de México. Gobierno de la Ciudad de México y Coordinación de Institutos Nacionales de Salud (asociado con AGORA S.C.).

2006



- ❑ Desarrollo del Proyecto Ejecutivo de Ampliación y Remodelación, Guías Mecánicas, Maqueta Volumétrica y Perspectivas de la 2ª. Etapa del Hospital del Niño “Dr. Rodolfo Nieto Padrón”, ubicado en Villahermosa, Tab. Secretaría Salud, Gobierno de Tabasco.
- ❑ Proyecto Ejecutivo de la Unidad de Enseñanza e Investigación del Hospital de la Mujer y del Hospital del Niño en Villahermosa, Tab. Secretaría de Salud, Gobierno del Estado de Tabasco.
- ❑ Estudio de Equipamiento y Mobiliario, Unidades de Primer Nivel. Comisión Constructora de Salud. Gobierno del Estado de Veracruz.
- ❑ Anteproyecto. Torre de Oncología 30 camas. Hospital de Especialidades “Juan Graham”, Secretaría de Salud, Gobierno del Estado de Tabasco.
- ❑ Anteproyecto. Unidad de Consulta Externa de Especialidades. Hospital Rovirosa. Secretaría de Salud, Gobierno del Estado de Tabasco.



2007



- Estudios y Proyecto Ejecutivo del Nuevo Centro Médico del Sureste. Hospital Privado de 120 camas. Cárdenas, Tab. Servicios Médicos de Cárdenas S. A. de C. V.



- Plan Maestro de Infraestructura 2007-2020 Instituto de Seguridad Social del Estado de Tabasco. ISSET.
- Programa de Acciones Prioritarias. Centro Médico. Programación de Recursos Financieros para Obras de Adecuación y Sustitución de Equipamiento Obsoleto. Instituto de Seguridad Social del Estado de Tabasco ISSET.
- Programa de Nuevos Modelos Inmobiliarios. Definición de Modelos Funcionales de las Unidades de Atención Integral al Derechohabiente UAID's. Instituto de Seguridad Social del Estado de Tabasco ISSET.
- Programa de Nuevos Modelos Inmobiliarios. Definición del Modelo Funcional para el Nuevo Centro Médico 270 camas. Instituto de Seguridad Social del Estado de Tabasco ISSET.

2008



- Plan Maestro de Reordenamiento del Centro Histórico de la Cd. de Cuernavaca. Secretaría de Desarrollo Urbano y Obras Públicas, Municipio de Cuernavaca, Edo. de Morelos.
- Plan Maestro y Proyecto Ejecutivo del Museo de la Ciudad de Cuernavaca, Secretaría de Desarrollo Urbano y Obras Públicas, Municipio de Cuernavaca, Edo. de Morelos
- Plan Maestro y Proyecto Ejecutivo del Albergue Familiar, Plaza Pública y Estacionamiento Central, Secretaría de Desarrollo Urbano y Obras Públicas, Municipio de Cuernavaca, Edo. de Morelos
- Plan Maestro y Anteproyecto del Centro Comercial Bazar y Artesanías, en el Centro Histórico, Secretaría de Desarrollo Urbano y Obras Públicas, Municipio de Cuernavaca, Morelos

2009

- Plan Maestro del Recinto Ferial y Museo de la Diversidad "Bicentenario", ubicado en la Ciudad de Cuautla, Morelos. Secretaría de Desarrollo Urbano y Obras Públicas, Gobierno del Edo. de Morelos. (en colaboración con la empresa Constructora Kurse S. A. de C. V.).



- ❑ Evaluación y Diagnostico de los Criterios Particulares de Diseño de los Servicios de Cirugía, Tococirugia, CEyE y Gabinetes Auxiliares de Diagnostico. Sub Dirección de Obras y Contratación ISSSTE.
- ❑ Diagnostico Nacional de Accesibilidad en Inmuebles Públicos del Gobierno Federal. Metodología y Desarrollo de Formulario. Comisión Nacional de Derechos Humanos CNDH.
- ❑ Proyecto Ejecutivo del “Recinto Ferial-Bicentenario y Museo de la Diversidad”, Ubicado en Cuautla, Morelos. Asociado con Kurse S.A. de C.V.
- ❑ Proyecto Ejecutivo del Hospital General 90/120 camas, en Tuxtla Gutiérrez, Sub Dirección de Obras y Contratación del ISSSTE asociado con SACMAG S.A. de C.V.





2010



- ❑ Desarrollo de Proyectos Ejecutivos del Programa de Fortalecimiento de los Servicios de Urgencias del IMSS, en los Hospitales Generales de Zona de Nogales Sonora, Lázaro Cárdenas Michoacán, Cárdenas Tabasco y Cuautla Morelos.



- ❑ Plan Maestro y Proyecto Ejecutivo de Clínica Hospital en el Conjunto Mayorazgo 130, Coyoacan, Ciudad de México. Grupo Medico Dalinde
- ❑ Coordinación General del Diagnostico de Normatividad de Infraestructura Existente y Actualización Normativa de Diferentes Servicios del ISSSTE. Sociedad Mexicana Arquitectos Especializados en Salud.
- ❑ Anteproyecto de Clínica Hospital privada, Ubicada en Tecamac. Estado de México. Grupo Medico Dalinde.

2011

- ❑ Coordinación Técnica de actualización como Desarrollo Sustentable del “Monumento Estela de Luz” de la Conmemoración del Centenario de la Revolución y Bicentenario de la Independencia de México. III Servicios S.A. de C.V.
- ❑ Plan Maestro y Anteproyecto Arquitectonico del Nuevo Edificio de Oficinas y estacionamiento para Personal Anexo de Petroquímica Básica, Pemex. . III Servicios S.A. de C.V.



2012

- ❑ Proyecto de Adecuación del “Espacio Conmemorativo” del “Monumento Estela de Luz” de la Conmemoración del Centenario de la Revolución y Bicentenario de la Independencia de México. III Servicios S.A. de C.V.



- ❑ Coordinación Técnica del Concurso Nacional Publico del “Anteproyecto Conceptual del Memorial a las Víctimas de la Violencia en México”. Presidencia de la Republica, Colegio de Arquitectos de la Ciudad de México.

2013

- ❑ Coordinación General del Concurso Nacional Publico del “Anteproyecto Conceptual del Plan Maestro para el Rescate Integral de La Merced”. Consejo Consultivo para el Rescate Integral de La Merced, Colegio de Arquitectos de la Ciudad de México

2014

- ❑ Coordinación Técnica del Desarrollo del “Plan Maestro para el Rescate Integral de La Merced”. Consejo Consultivo para el Rescate Integral de La Merced, Secretaria de Desarrollo Economico D.F., Colegio de Arquitectos de la Ciudad de México.
- ❑ Coordinación General de Actualización de los Criterios Basicos de Proyecto de Arquitectura del Instituto Mexicano del Seguro Social. SMAES-UANL. 2014

2015

- ❑ Coordinación General del Desarrollo de Remodelación y Puesta en Valor del Mercado Nave Menor de La Merced. Consejo Consultivo para el Rescate Integral de La Merced, Secretaria de Desarrollo Economico D.F., Colegio de Arquitectos de la Ciudad de México. 2014



- ❑ Plan Maestro y Proyecto Ejecutivo de la Clínica Hospital en Mixcoac, D.F. Grupo Hospitalario Dalinde.
- ❑ Actualización del Plan Maestro del Rescate Integral del Centro Histórico de la Ciudad de Cuernavaca, Morelos. Secretaría de Obras Públicas, Gobierno del Estado de Morelos.
- ❑ Proyecto Ejecutivo de la Plaza de Armas Gral. Emiliano Zapata. Centro Histórico de la Ciudad de Cuernavaca. Con Gaeta & Springal. Secretaría de Obras Públicas, Gobierno del Estado de Morelos



- ❑ Coordinación Técnica del Concurso Nacional de Ideas del Anteproyecto de Plan Maestro del Conjunto sede central de Tlalpan del Instituto Nacional Electoral. INE. FCARM.
- ❑ Desarrollo del Sistema de Información del Patrimonio Cultural Urbano de la Ciudad de México; Colonias Santa María la Ribera, Hipódromo, Condesa e Hipódromo Condesa, en la Delegación Cuauhtémoc. SEDUVI.
- ❑ Coordinación Técnica del Concurso Nacional de Ideas del Anteproyecto de Plan Maestro del Conjunto sede central de Tlalpan del Instituto Nacional Electoral. INE. FCARM.

2016

- ❑ Proyecto Ejecutivo de la Rehabilitación de la Zona de Proximidad (ZP), en el Centro Histórico de la Ciudad de Cuernavaca, Gobierno del Estado de Morelos.





2016

- ❑ Plan Maestro y Proyecto Ejecutivo de Unidad de Juicios Orales de la Ciudad Judicial. Judicatura de la Federación y Gobierno del Estado de Morelos.
- ❑ Plan Maestro y Proyecto Ejecutivo de la Clínica Hospital en la Colonia NarvarteCDMX. Grupo Hospitalario Dalinde.

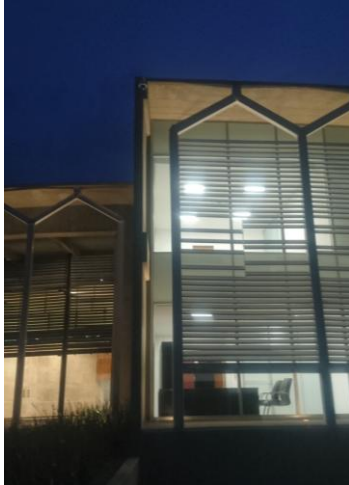

- ❑ Proyecto Ejectivo de la Rehabilitacion de la Zona de Proximidad (ZP), en el Centro Historico de la Ciudad de Cuernavaca, Gobierno del Estado de Morelos.

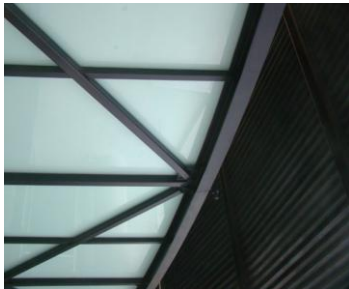

2017

- ❑ Proyecto Ejectivo de la Rehabilitacion del Jardin Juarez, en el Centro Historico de la Ciudad de Cuernavaca, Gobierno del Estado de Morelos.
- ❑ Proyectos Ejectivos de Rehabilitacion Urbana de las calles de Gutemberg, Rayón, Hidalgo y Matamoros, en el Centro Historico de la Ciudad de Cuernavaca, Gobierno del Estado de Morelos.
- ❑ Proyecto Ejecutivo del Rescate Urbano de la Av. Constitución del Centro Historico de Jojutla, Morelos. Gobierno del Estado de Morelos.





Atentamente

ARQ. LUIS ENRIQUE LOPEZ CARDIEL